

Lyhyt opas Sopimusasiakkaan palveluun

Klikkaa pikalinkkejä tai vieritä diaesitystä eteenpäin

1. [Suomen Asiakastieto –
Kaikki asiakkaistasi](#)
2. [Sopimusasiakkaan etusivu](#)
3. [Kotimaa-valikko](#)
4. [Suhdekartta](#)
5. [Ulkomaanpalvelut](#)
6. [Kohderyhmät](#)
7. [Myyntioptimi](#)
8. [Vahti50](#)
9. [Toimialatiedot](#)
10. [Kiinteistötiedot](#)
11. [Prepaid](#)
12. [Asiakaspalvelu](#)

Suomen Asiakastieto – Kaikki asiakkaistasi

Suomen Asiakastiedon palveluista haet helposti tukea yritys- ja henkilöasiakkaiden luotettavuuden arviointiin sekä kohderyhmiä myynnin ja markkinoinnin kohdentamiseen.

Palveluissa hyödynnetään Suomen laajinta yksityistä tietokantaa, joka sisältää lähes kaikkien suomalaisyritysten ja –yhteisöjen tiedot, kiinteistötiedot sekä yksityishenkilöiden luottotietorekisterin.

Asiakastiedon kautta saat myös kattavasti tietoa ulkomaisista yrityksistä ja henkilöistä.

Etusivulta siirryt palveluihin ja näet tiedotteet

Kotimaa

Yritys- ja henkilöhaku

Ulkomaat

Ulkomaiset yritykset ja henkilöt.

Kohderyhmät

Helpot ja nopeat kohderyhmät profiloimalla nykyiset asiakkaasi

Myyntioptimi

Palvelu kohderyhmien (päättäjä- ja yritysjoukot) muodostamiseen

Valvomo ja Vahti50

Automaattiset seuranta- ja hälytyspalvelut

Lisäksi:

Toimialatiedot

Tietoa toimialojen taloudellisesta tilanteesta

Kiinteistöietopalvelut

Kiinteistöjen tiedot, rakennustiedot, kauppahintarekisteri, kattavat karttapalvelut sekä muut Maanmittauslaitoksen viralliset dokumentit

Prepaid

Ennakkoon maksetut palvelut

Takaisin sisältöön

Näkymä ja käytettävissä oleva valikoima vaihtelevat hankitun palvelun laajuuden mukaan.

Kotimaa-valikko

Haku: anna yrityksen nimi, y-tunnus tai henkilötunnus ja valitse palvelu Hae-napista.

Palvelu ehdottaa mahdollisia yrityksen nimiä, jos nimi ei ole virallisessa muodossa.

Valikossa näkyvät palvelut vaihtelevat sopimuksen laajuuden mukaan.

Kotimaa-valikosta saat haettua mm. yritysten luottotiedot, tilinpäätösasiakirjat ja Kaupparekisterin asiakirjat.

Vahti50-palvelulla seuraat asiakkaidesi muutoksia ja Myyntioptimilla haet itsellesi sopivia kohderyhmiä.

Yksityishenkilöiden luottotietojen käyttäminen vaatii erillisen luvan, jonka saat tarvittaessa asiakaspalvelustamme (asiakaspalvelu@asiakastieto.fi).

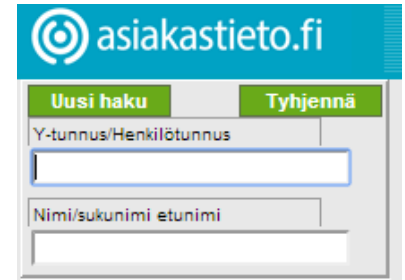

Näkymä ja käytettävissä oleva valikoima vaihtelevat hankitun palvelun laajuuden mukaan.

Ulkomaat

Ulkomaat-palvelut sisältyvät laajempiin sopimuspaketteihin.

- **Ulkomaat online**

Reaaliaikaiset yritys- ja henkilöluottotiedot
Alankomaat, Belgia, Espanja, Irlanti, Iso-Britannia, Italia, Itävalta,
Norja, Ranska, Ruotsi, Saksa, Sveitsi, Tanska ja Viro

- **Tilattavat ulkomaanraportit**

Sinun on mahdollista saada luottotietoraportti lähes mistä päin maailmaa
Tahansa jättämällä meille toimeksiannon. Saat raportin sähköpostitse.

- **European Business Register**

26 Euroopan maan kaupparekisterien yhteisjärjestelmä, josta saa yritys- ja vastuuhenkilötietoja.

- **Viron liiketoimintakiellot**

Lista henkilöistä, joilla on liiketoimintakielto Virossa. Yksityishenkilöiden tietoja haetaan palvelusta yhdistelmällä Sukunimi Etunimi.

Näkymä ja käytettävissä oleva valikoima vaihtelevat hankitun palvelun laajuuden mukaan.

Myyntioptimi: Löydä sinulle sopivat yritysasiakkaat

1

Tee kustannustehokkaita kohderyhmiä myynnin ja markkinoinnin tehokkaaseen kohdentamiseen. Palvelun avulla säästät aikaa ja rahaa, kun löydät juuri sinulle sopivia kohderyhmiä eri kriteerien avulla.

2

	A	B	C	D	E	F
1	Y-tunnus	Puhelinnu	Yrityksen r	Osoite	Postinum	Postitoimij
2	01775588	06 557238	Ahon Sähköasennus Oy			
3	01775756	06 557245	Aimo Joensuu Oy			
4	07537273	06 557334	Alajärven 4H-Yhdistys r.y.			
5	01776169	06 557233	Alajärven / Paavolanti	62900		Alajärvi
6	20087326	06 557224	Alajärven / Keskuskat	62900		Alajärvi
7	02102556	06 557229	Alajärven Autokoulu Kv			

Hyödynnä kohderyhmä

Nyt sinulla on kohderyhmä, jonka avulla voit keskittyä yrityksesi liiketoimintaa vauhdittaviin asiakkaisiin.

Takaisin sisältöön

Kohderyhmät: Helpot kohderyhmät

Parhaimman myyntituloksen maksimoimiseksi voit hakea markkinoilta uusia asiakkaita vertaamalla nykyisiä asiakkaitasi Asiakastiedon yritystietokannan kanssa. Etsimme sinulle markkinoilta asiakkaittesi kaltaisia, potentiaalisia yrityksiä.

Lataa asiakkaasi excel-tiedostona Kohderyhmät palveluun. Excel-tiedostossa ensimmäisessä solussa on y-tunnuksen paikka.

1

O:\Testi4.xlsx

Kohderyhmän hinta on 1 - 50 yrityksestä 45,00 €. Mikäli kohderyhmän koko ylittää 50 yritystä, veloitamme lisäksi seuraavista yrityksistä à 0,80 €.

- 50 yrityksen kohderyhmä
Kohderyhmän hinta on 45,00 €
- 100 yrityksen kohderyhmä
Kohderyhmän hinta on max. 85,00 €
- 250 yrityksen kohderyhmä
Kohderyhmän hinta on max. 205,00 €
- 500 yrityksen kohderyhmä
Kohderyhmän hinta on max. 405,00 €

2

	A	B	C	D
1	Y-tunnus			
2	01775588			
3	01775756			
4	07537273			
5	01776169			
6	20087326			

3

© Suomen Asiakastieto Oy 11.06.2013 12:39:07

Haku palauttaa tietoja 100 kpl.
Hinta on 85,0 € sis. alv.

4

	A	B	C	D	E	F
1	Y-tunnus	Puhelinno	Yrityksen i	Osoite	Postinume	Postitoimi
2	01775588	06 557238	Ahon Sähköasennus Oy			
3	01775756	06 557245	Aimo Joensuu Oy			
4	07537273	06 557334	Alajärven 4H-Yhdistys r.y.			
5	01776169	06 557233	Alajärven / Paavolanti	62900		Alajärvi
6	20087326	06 557224	Alajärven / Keskuskat	62900		Alajärvi
7	92102556	06 557229	Alajärven Autokoulu Kv			

Takaisin sisältöön

Näkymä ja käytettävissä oleva valikoima vaihtelevat hankitun palvelun laajuuden mukaan.

Vahti50: Seuraa asiakkaidesi tilannetta automaattisesti

Seuraa asiakkaidesi, yhteistyökumppaneidesi tai kilpailijoidesi taloudessa tapahtuvia muutoksia 24 tuntia vuorokaudessa. Palvelun avulla varmistat, että sinä tai yrityksesi myynti sekä talous- ja luotonhallinto saa tiedon asiakkaan maksujen hidastumisesta ja havaitsee muutokset luottokelpoisuudessa hyvissä ajoin.

**Vahti50** Esimerkkinen Erkki | [Omat asetukset](#) | [Ohje](#) | [Hinnasto](#) | [Palaute](#) | **Alkuun** | **Lopeta**

Hae kohteita lisättäväksi
Y-tunnus

Yrityksen nimi
Suomen asiakastieto
[Kotimaa >>](#) [Yritysfiltteri >>](#) **Hae**
Haku:
Hakuaika: 00:00:05

Ylläpito **Tapahtumat** **Sähköposti** [Vahti50 ohje ja hinnasto](#)

 Kohde lisätty onnistuneesti!

Seurantakanta: 116033998888 Suomen Asiakastieto Oy Vahti 50
Seurantakohteita: 1

Nimi	Y-tunnus	Alue		
Suomen Asiakastieto Oy	01110279	Uudenmaan maakunta	Yritystiedot	Poista

Näkymä ja käytettävissä oleva valikoima vaihtelevat hankitun palvelun laajuuden mukaan.

Kiinteistötietopalvelut

Asiakastiedon kautta saat haettua kaiken tarpeellisen tiedon kiinteistöistä. Kiinteistötiedot saat raportteina, todistuksina sekä karttoina. Kun haluat käyttöösi Kiinteistötietopalvelut, ota yhteyttä asiakaspalveluumme.

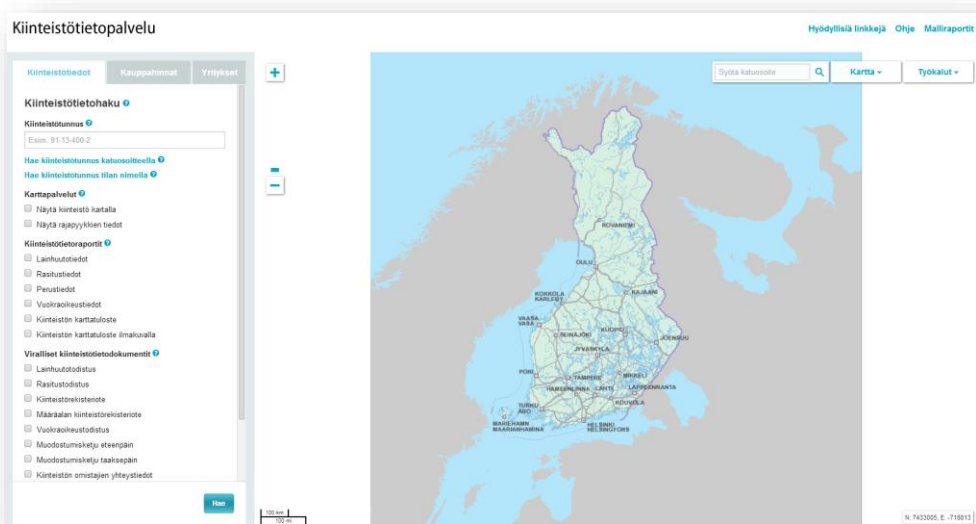

- **Kattavat tiedot kiinteistöistä helposti.** Kiinteistöjen haku kiinteistötunnuksella, osoitteella, tilan nimellä tai valinta suoraan kartalta.
- **Edulliset ja helposti tulkittavat Kiinteistötietoraportit.** Vastaava tietosisältö ja ajantasaisuus kuin virallisissa dokumenteissa, mutta edullisempi hinta. Raporttien käytettävyyttä on helpotettu nostamalla oleelliset asiat selvästi esille omaan osioonsa.
- **Saatavilla myös Viralliset kiinteistötietodokumentit.** Kun tarvitset Maanmittauslaitoksen virallisen todistuksen, otteen tai dokumentin, haet sen kätevästi Asiakastiedon Kiinteistötietopalvelun kautta.
- **Luotettava Kauppahintarekisteri.** Selvitä alueen kiinteistökaupat ja niiden arvo. Tiedot Suomen kiinteistökaupoista vuodesta 1990 alkaen.
- **Monipuoliset karttapalvelut.** Maastokartta, ilmakuva, kiinteistörajat, kiinteistötunnukset ja rajapyykit kartalla. Lisäksi lisätietoa kartalla alueen liikennemääristä, väestötiheydestä, maksuhäiriöalltiudesta, yrityksistä, maaperästä jne.
- Tiedot Rakennuksista

Takaisin
sisältöön

Prepaid

Prepaid-valikosta löydät ennakkoon maksetut palvelut, joiden käytöstä ei laskuteta erikseen. Tilaushistoria-linkistä näet ne haut, jotka olet aiemmin tehnyt.

Käytettävissäsi olevat kampanjatuotteet:
[Päivitä »](#)
[Tilaushistoria »](#)

Prepaid

Prepaid-ennakkokampanjat

Löydät vasemmasta tietosarakkeesta käytettävissäsi olevat, ennakkoon maksamasi palvelut. Saldo päivittyy reaaliaikaisesti, joten näet aina ne palvelut, jotka ovat vielä käytettävissäsi. Jos yrityksessäsi useampi ihminen käyttää samaa Prepaid-tiliä, saat ajantasaisen tiedon saldostasi Päivitä-painikkeesta.

Käytetyt palvelut vähennetään aina ensisijaisesti Prepaid-tililtä. Jos tililläsi ei ole tarvittavaa saldoa, käyttämäsi tuotteet laskutetaan normaalisti.

Käytetyt prepaid-tuotteet

Päivämäärä	Tuote	Tunniste	Nimi	Kampanjanumero	Käyttäjä
Palaa pääsivulle »					

Takaisin sisältöön

Näkymä ja käytettävissä oleva valikoima vaihtelevat hankitun palvelun laajuuden mukaan.

Asiakastiedon asiakkuus kannattaa

Kun haluat lisätietoa palveluistamme ota yhteyttä asiakaspalveluumme, joka on avoinna arkisin kello 9.00 – 16.00. Lisätietoja palveluista ja niiden käytöstä saat myös kotisivuiltamme www.asiakastieto.fi.

Suomen Asiakastieto Oy
Asiakaspalvelu
Puh. 010 270 7200
Faksi 010 270 7410
asiakaspalvelu@asiakastieto.fi

Suomen suurin asiakastietokanta
palveluksessasi

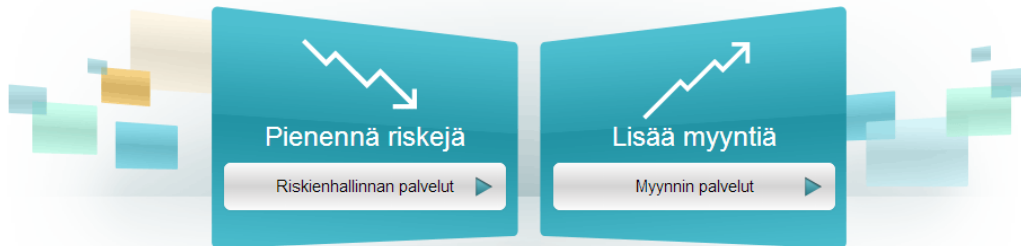

Näkymä ja käytettävissä oleva valikoima vaihtelevat hankitun palvelun laajuuden mukaan.